

MASSA CORRIDA PVA

Descrição

Massa a base de água indicada para preenchimento e nivelamento. Possui fácil lixamento pois possui menor carga de resina. Com acabamento fino para melhor rendimento da pintura.

Características

Somento uso interno; Secagem rápida;
Bom poder de preenchimento; Boa consistência;
Fácil aplicação;

Composição

Resina acrílica, cargas minerais, água e aditivos.

Propriedade

Valor

pH 8,80 - 9,80

Preparação da superfície

Esperar que o gesso cure completamente, lixar, limpar a superfície e remover qualquer excesso de pó ou agentes (mofo, umidade, gordura, óleo) que possam afetar a aplicação e finalidade do produto, posteriormente aplicar o Fundo de Preparação para Paredes Blascor, aguardar 4 horas para secagem e então aplicar a Massa corrida interior Blascor.

Diluição

Não requer diluição; pronto para uso.

Misture bem até que a homogeneização correta seja alcançada.

Aplicação

2 a 3 demãos

Rendimento teórico

900ml: Até 2 m² acabados.

3,6L: Até 10 m² acabados.

15 Kg: Até 15 m² acabados.

16 L: Até 25m² acabados.

18 L: Até 27m² acabados.



Observação: O rendimento varia com base em fatores como: imperfeições da superfície, habilidade do aplicador e método de aplicação.

Tempo de secagem

Ao toque 1 hora

Intervalo entre demãos 3 horas

Total 24 horas



Embalagens disponíveis

900 mL, 3,6 L, 15 Kg, 16 L e 18 L



Ferramentas de aplicação



Espátula

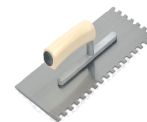

Desempenadeira de aço

Sugestões

Após 24 horas de aplicação do Massa Corrida Blascor, prosseguir para lixamento com lixa 150 a 220, em seguida aplicar uma demão de Selador Acrílico Blascor, para melhor rendimento da pintura.

Validade



2 anos após a fabricação do produto.

Equipamento de proteção (EPI)



Informações adicionais



Para obter mais informações sobre os tipos de tinta, preparação de superfície, saúde e segurança (FISPQ) visite o site:

www.blascor.com.br

| | | | | | |
|-----------------|---------------|---------------|--------------|---------------|----------------|
| Elaborado por : | Miguel Caputo | Revisado por: | Tainê Hansen | Aprovado por: | Marjhorie Deon |
| Data: | 17/08/2021 | Data: | 25/03/2023 | Data: | 25/03/2023 |

MG Tintas LTDA
Rua Olavo Baldessar - Distrito Industrial
Santa Terezinha de Itaipu - Pr
(45) 3541-0250

MG Tintas LTDA
Rod. do Caqui, 2499 - Barracão B e C, km01
Campina Grande do Sul - Pr
(41) 3676-0631

www.blascor.com.br

